

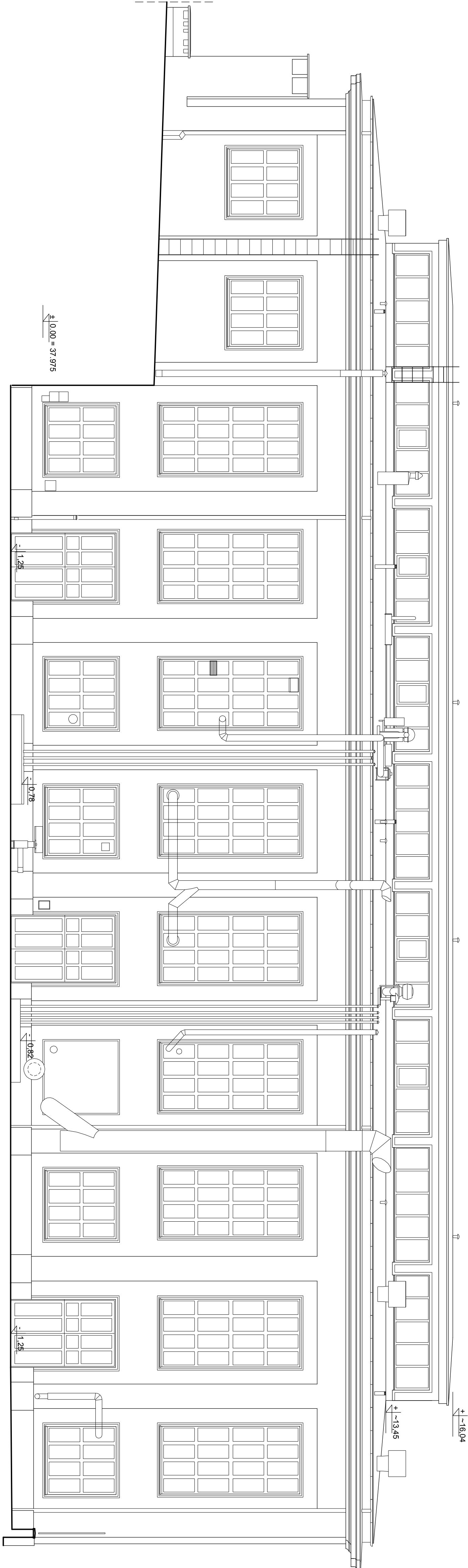





BUDYNKI INSTYTUTU TECHNIKI CIEPŁEJ
POLITECHNIKI WARSZAWSKIEJ
SKALA 1 : 100



ELEWACJA ZACHODNIA

<div><div></div><div>KAPRINT DOKUMENTACJE ARCHITEKTONICZNO - BUDOWLANE 04-551 Warszawa, ul. Starego Doktora 2 m 94 tel/kom.: 0-509-928-098, e-mail: biuro@kaprint.com.pl</div></div>			
OBJEKT : Gmach Instytutu Techniki Ciepłej Politechniki Warszawskiej przy ul. Nowowiejskiej 21/25 w Warszawie			
OPRACOWANIE : Inwentaryzacja wielobranżowa Gmachu Instytutu Techniki Ciepłej Politechniki Warszawskiej przy ul. Nowowiejskiej 21/25 w Warszawie			
TEMAT RYSUNKU :	ELEWACJA ZACHODNIA HALI C	Nr rysunku:	A-15
BRANŻA : ARCHITEKTURA		Skala:	1:100
AUTORZY OPRACOWANIA: mgr inż. arch. Dorota Śliwińska mgr inż. Jadwiga Rembewska mgr inż. Bożena Rojewska techn. Anita Kaproń Tadeusz Rojewski Janusz Kaproń		Plik:	RYS. A1
podpis:     		Data:	11.2014 r.